



IL SOFTWARE CHE SI EVOLVE CON LA TUA AZIENDA



SOLUZIONI SOFTWARE e SERVIZI in CLOUD per Aziende di PRODOTTI CHIMICI



SUED srl
via Marco Polo, 11
56029 Santa Croce sull'Arno (Pisa)

0571 38831
0571 3883222

www.sued.it
info@sued.it

ARZIGNANO

SANTA CROCE SULL'ARNO

SOLOFRA



Partner SUED alla vendita e all'assistenza a Solofra



Cplus Media Agency

Via Melito Iungano, 9
83029 Solofra (AV)

Valentino D'Urso

TEL e FAX: 0825 534049

www.cplus.it

info@cplus.it

valentino@cplus.it

**CONTROLLA I PROCESSI PRODUTTIVI,
OTTIMIZZA il tuo modo di FARE IMPRESA**

Il software **SUED CHEMICALS** è stato progettato per soddisfare le esigenze del settore chimico, tra cui la pianificazione della Produzione, l'ottimizzazione delle Ricette, il controllo dei costi delle Materie Prime, la conformità alle normative, la qualità, la gestione delle confezioni, la tracciabilità dei Lotti. **SUED CHEMICALS** è un insieme di soluzioni che aiuta ad ottimizzare i processi operativi e a favorire la crescita aziendale. Inoltre aiuta l'Azienda ad archiviare e gestire tutti i documenti commerciali e interagire in tempo reale con chi opera all'estero. **Il software semplifica l'attività amministrativa e di controllo e ottimizzerà il vostro modo di fare impresa.**



SUED CHEMICAL, un valore tecnologico:

Flessibilità, sicurezza ed affidabilità targata iSeries IBM

FACILITÀ D'USO

SUED CHEMICALS è un software ERP USER-FRIENDLY, con interfaccia grafica auto esplicativa di semplice utilizzo.

MODULARE / INTEGRATO

SUED CHEMICALS è un pacchetto software modulare che, senza perdere di vista la globalità del sistema operativo, vi permette di effettuare un investimento graduale. Essendo composto da molti moduli applicativi, SUED CHEMICALS non obbliga l'utenza di adottarli tutti contemporaneamente, benché l'intera suite offre la possibilità di sfruttare le funzioni di integrazioni tra gli applicativi. Tutte le applicazioni sono strutturate per consentire un'interattività tra i vari moduli che lo compongono: in SUED CHEMICALS l'informazione è presente una sola volta ed è messa a disposizione di tutte le aree interessate.

LOGICA MOLTO FLESSIBILE

La logica modulare permette di soddisfare qualsiasi richiesta. Essendo un prodotto orientato al settore chimico, SUED CHEMICALS ben si adatta alle esigenze di aziende diverse per grandezza e tipologia produttiva, permettendo personalizzazioni atte a sopperire ogni singolare difficoltà aziendale.

CONFORMITÀ ALLE NORMATIVE DI INFORMATION TECHNOLOGY

SUED CHEMICALS è un prodotto ERP innovativo che va a toccare tutte le principali aree di una gestione aziendale completa, seguendo il principio guida di una gestione globale dell'informazione. Tramite l'IT diventa sempre più importante riuscire a gestire in maniera rapida, efficace ed efficiente il volume crescente di informazioni. Proprio per questo motivo l'IT va considerata come arma strategica in grado di mettere a disposizione dati e informazioni qualitativamente migliori nell'ambito dell'organizzazione.

SICUREZZA

SUED CHEMICALS è un prodotto sicuro. L'accesso a tutte le applicazioni è protetto da un sistema basato sull'attribuzione di password e nome utente, associata ai profili funzionali per i singoli applicativi, conformemente a quanto previsto dalla più recente normativa in materia di protezione dei dati personali.

DISPONIBILE IN CLOUD, VIA WEB RISPARMI I COSTI DI HARDWARE IT E MANUTENZIONE

Oltre alla classica configurazione Client Server, SUED CHEMICALS è disponibile via WEB, permettendo la gestione e la consultazione dei dati, con il massimo livello di sicurezza, direttamente in modalità ASP o tramite tecnologia Terminal Server.

INFORMATIZZAZIONE DI TUTTI I PROCESSI

Attraverso obiettivi di efficienza SUED CHEMICALS intende ottimizzare le dinamiche gestionali utilizzando piattaforme tecnologiche e soluzioni applicative che siano in grado, di migliorare la qualità dei servizi e la produttività interna anche in realtà organizzate e complesse.

DIGITALIZZAZIONE A 360°

L'innovativo sistema di sviluppo che modernizza le nostre applicazioni software RPG o Cobol e le rende Windows e Internet native, rivalorizzando così i vostri investimenti precedenti. Grazie alle funzionalità altamente tecnologiche di Webgate400 gli utenti potranno utilizzare il gestionale in modo più intuitivo, pratico e produttivo, le informazioni saranno veramente a portata di dito sia in ufficio che in mobilità grazie all'accesso da qualsiasi dispositivo.

Power-B di Webgate400 apre inoltre una serie illimitata di opportunità di sviluppo in settori applicativi ed in situazioni operative fino ad ora riservate ai linguaggi di ultima generazione.

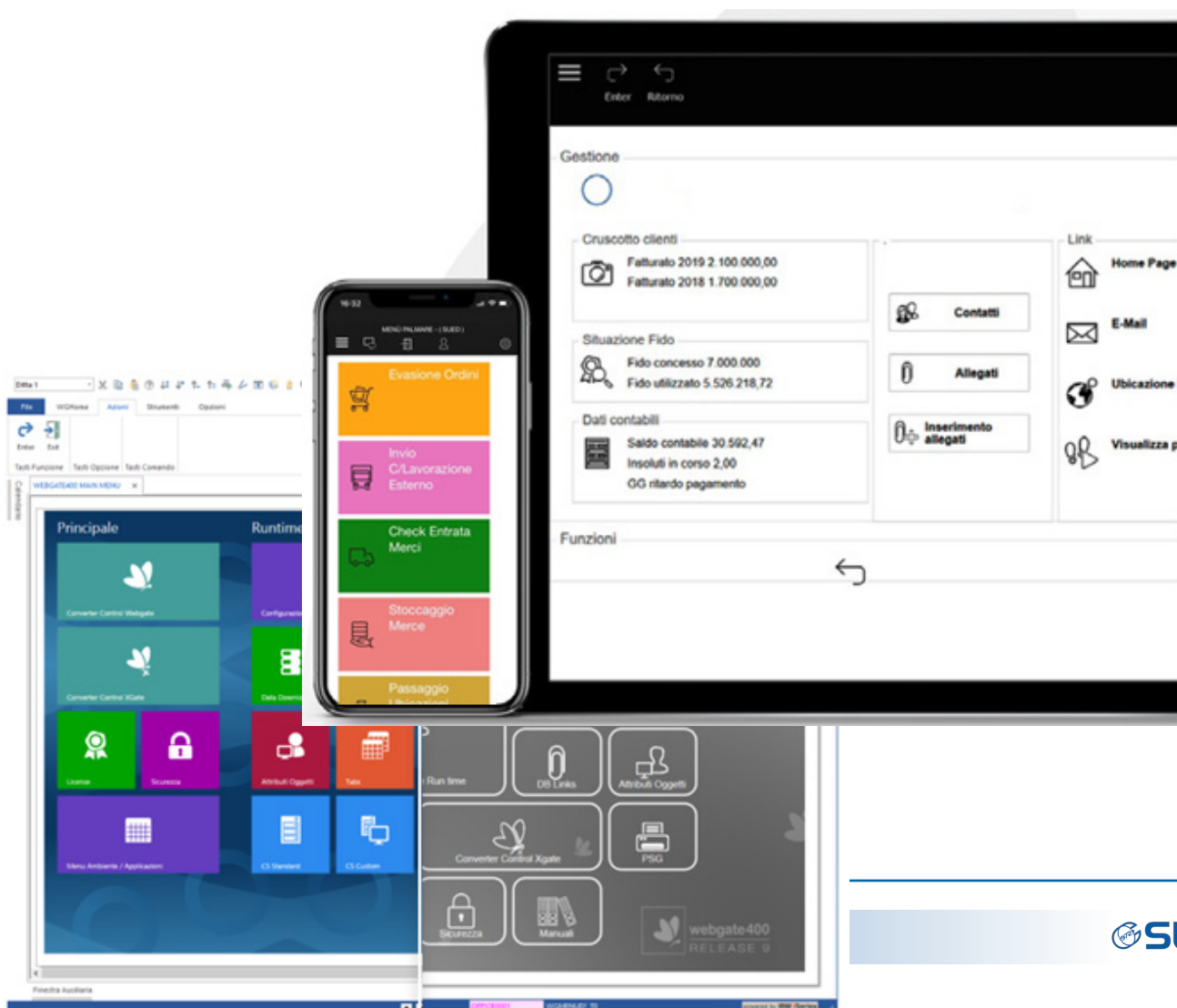



I PUNTI DI FORZA CHE CARATTERIZZANO LA NOSTRA SOLUZIONE

- 01 È **USER-Friendly** grazie all'interfaccia grafica autoesplicativa di semplice utilizzo.
- 02 La Gestione Contabile Professionale e la Gestione Extracontabile ti permetteranno di fare previsioni di bilancio.
- 03 Il CRM per gestire i rapporti commerciali con i clienti, creando uno storico con la gestione documentale.
- 04 La Tesoriera è altamente integrata. Con **DocFINANCE** si potranno quindi monitorare le operazioni bancarie di tutti i maggiori istituti in tempo reale.
- 05 La Gestione agenti, i fidi e le analisi delle vendite consentono di creare report elaborati e personalizzabili grazie alla parametrizzazione dei criteri d'estrazione.
- 06 La Gestione delle lavorazioni esterne: controllo di tutti i costi, lavorazione per lavorazione e lotto per lotto, contabilizzazione automatica delle fatture.
- 07 Il Controllo continuo sui costi e ricavi ottimizzando i processi produttivi, indipendentemente dalla fase di lavorazione in corso.
- 08 Ordini telematici dei prodotti chimici e gestione della ricetta articolo per articolo, con scarico automatico delle giacenze di magazzino a ricetta/ordine concluso. Controllo automatico della fatturazione in base ai DDT di acquisto.
- 09 La gestione del **COV** e del **REACH** permette la consultazione in tempo reale della classe di pericolosità di ciascun prodotto o ricetta.
- 10 L'analisi del carico di produzione verifica la fattibilità dei termini di consegna e segue la produzione reparto per reparto.
- 11 La tracciabilità dei Lotti, l'analisi dei costi e delle marginalità.

INDICE AREE E MODULI - ERP

Area VENDITE

- Ordini clienti
- Conferme Ordine
- Bollettazione e Fatturazione Italia/Estero
- Fatture Proforma e Packing List
- Analisi vendite
- Listini di Vendita
- Statistiche e Marginalità sul Venduto

Area MAGAZZINO

- Gestione Lotti
- Pannello Controllo Giacenze
 - > Articoli di Produzione
 - > Articoli Commercializzati
 - > Articoli in Esaurimento
 - > Lotti non conformi
 - > Gestione Scorte
 - > Situazione Ordinato Clienti/Fornitori
 - > Generazione ordini Produzione
- ...
- Lifo / Fifo

MODULI AGGIUNTIVI

- Gestione Specifiche di Fornitura
- Gestione COV
- MRSL
- Ricette CONCERTIA Umido e Rifinizione

Area ACQUISTI

- Gestione Ordini Fornitori
- Gestione Acquistato
- Controllo e Contabilizzazione Fatture
- Listino Fornitori
- Statistiche Acquistato

PRODUZIONI

- Gestione Distinte Base e Varianti
- Ordini di Produzione
- Carichi Produzione
- Calcolo Valore Ricette
- Ricerca Ricette da Componenti

PALMARI

Uno strumento indispensabile per la gestione ottimizzata, smart e senza errori di tutte le fasi organizzative del Magazzino

contabilità integrata



01 AREA VENDITE

L'AREA VENDITE permette di seguire tutti i momenti salienti della vendita, dalla stesura dell'offerta, alla registrazione dell'ordine, alla spedizione della merce (o erogazione del servizio), alla fatturazione. Tutti i dati immessi vengono sempre riportati automaticamente da una fase operativa all'altra. Al momento della spedizione è possibile evadere gli ordini parzialmente o completamente; In ogni momento vengono proposti tutti i valori di default preimpostati, comunque modificabili dagli operatori. L'aggiornamento delle informazioni avviene sempre in tempo reale. Le maschere di inserimento dati possono essere personalizzate anche per ogni singolo operatore e la visibilità di alcuni campi può essere inibita per motivi di riservatezza.

GENERALITÀ

- Impostazione valori di default in Anagrafica Clienti
- Definizione modelli personalizzati
- Fatturazione differita di prova o definitiva
- Gestione Multi Divisa
- Gestione Depositi Clienti

PROPRIETÀ DEL DOCUMENTO

La gestione permette all'utente di definire a proprio piacere il comportamento di ogni tipo di documento dell'area vendite (Ordini, DDT, fatture, ecc.). La funzione consente l'impostazione sia dei proponimenti di default (codici IVA, contropartite, importi, sconti, ecc.) sia di vere e proprie regole di calcolo e di controllo da applicare in fase di inserimento dati. Unendo la gestione dei modelli si è in grado di presentare in automatico documenti con dati già compilati, velocizzando in modo sostanziale le procedure riducendo le possibilità di errore.

ANAGRAFICA CLIENTI

L'anagrafica clienti è composta da una parte generale (dati anagrafici, lingua e divisa per le transazioni, indirizzi posta elettronica, codice piano dei conti di default, ecc.) e da informazioni aggiuntive. Ne ricordiamo alcune in grado di soddisfare le esigenze commerciali più avanzate: indirizzi secondari o alternativi (sedi per consegne, spedizioni fatture o ricevute bancarie), tipologie di listini da applicare, condizioni generali di fornitura, regimi I.V.A. speciali (esigibilità differita, esenzione), criteri di raggruppamento fatture, scadenze, effetti. È possibile intervenire sull'archivio dei clienti in qualsiasi fase di lavoro. La ricerca delle informazioni adotta vari criteri (codice, ragione sociale, partita I.V.A., codice fiscale), che possono essere impostati anche in modo differente nei diversi punti della procedura.

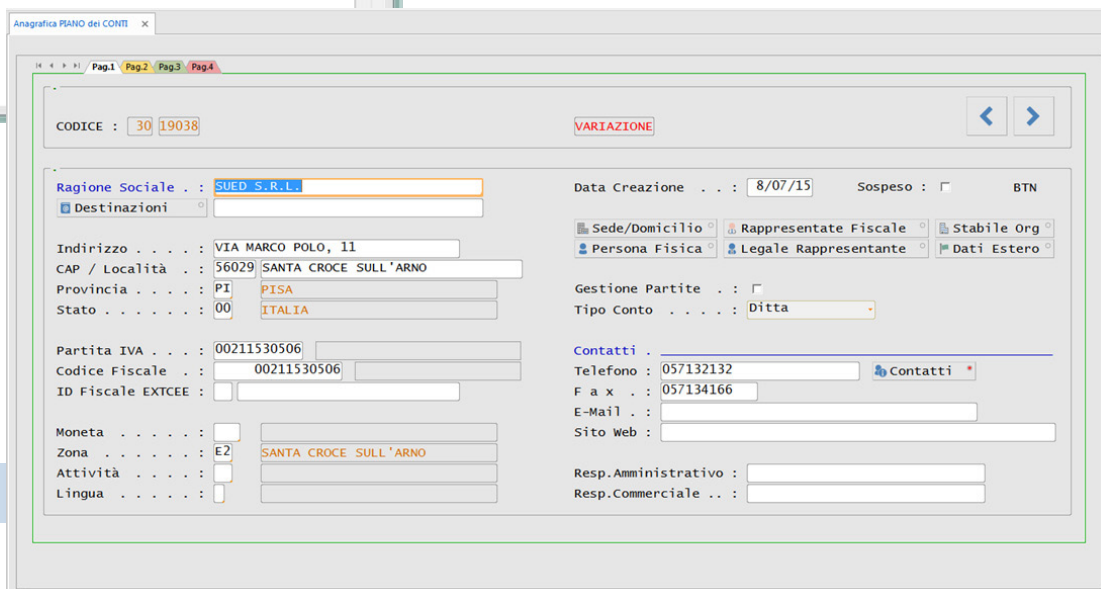
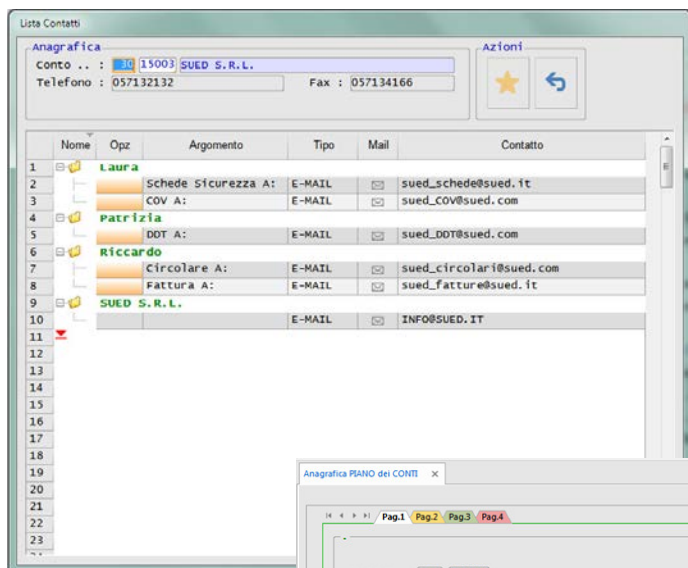

ORDINI CLIENTI

È il momento in cui la gestione delle vendite inizia a interagire con la gestione contabile. Tutte le informazioni immesse a livello di ordine affluiscono in modo integrale alle fasi successive (consegna e fatturazione) e vengono riportate nella contabilizzazione. Una buona organizzazione dei dati consente quindi una più rapida esecuzione di tutte le operazioni contabili. La struttura dell'ordine contiene informazioni di testata, corpo e coda. Per agevolare il lavoro degli operatori è previsto un insieme completo di informazioni di default, pur lasciando sempre, a chi agisce, la piena libertà di modifica dei dati. L'applicativo prevede una gestione semplificata di ordini aperti. Le righe di ordine riportano la natura del prodotto, le descrizioni, la quantità e altre informazioni generali utili ai documenti di spedizione e vendita.

SPEDIZIONE E FATTURAZIONE

La spedizione delle merci modifica lo stato di avanzamento degli ordini ed acquisisce automaticamente tutte le informazioni sulle merci e sulle modalità di spedizione dall'ordine stesso. La procedura di fatturazione consente di generare fatture sia direttamente sia ricavando i dati dagli ordini e dalle spedizioni, effettuando la registrazione contabile e l'aggiornamento dello scadenziario.

La fatturazione differita è in grado di raggruppare le bolle secondo i diversi criteri impostati direttamente dall'utente. Nel caso di annullamento di fatture tutti i dati contabili, di magazzino e di spedizione saranno riportati allo stato in cui erano prima della fatturazione e l'ordine sarà riaperto.

LISTINI DI VENDITA

La Gestione Listini permette di velocizzare le operazioni di Fatturazione, consentendo di adoperare differenti prezzi sulla base di una lista precompilata e richiamata all'occorrenza. Questa funzionalità è legata ad un particolare Cliente, e per questo, il nostro software permette di gestire i prezzi per Articolo/Confezione/Quantità minime di vendita. Con la possibilità di differenziare anche il Nome di Vendita per Cliente – Articolo.

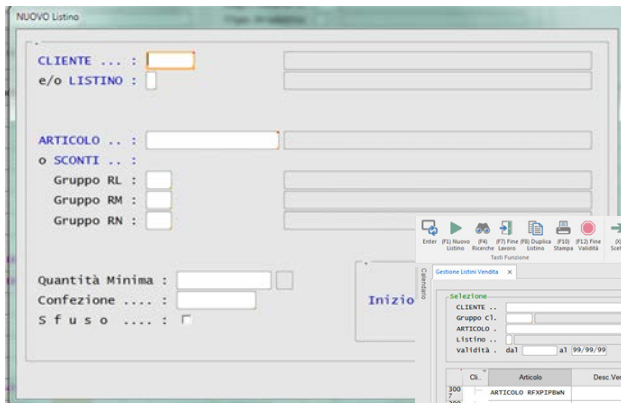

AGENTI

Si possono gestire più agenti per ogni documento di vendita. Gli sconti applicati vengono detratti dalle provvigioni. I dati relativi alle provvigioni possono essere aggiornati o rielaborati, per essere poi di nuovo interpretati dal gestionale. Vengono forniti tutti i supporti per seguire anche il percorso completo dei pagamenti da parte dei clienti, con la maturazione automatica delle relative provvigioni.

ANALISI VENDITE

L'analisi delle vendite rappresenta una delle necessità fondamentali del settore commerciale di un'azienda. Per adattare il modulo alla realtà del settore, si è attribuita grande attenzione all'aspetto della flessibilità e alla possibilità di personalizzazione delle viste. Oltre alle estrazioni di dati standard (dati di fatturato per cliente, articolo, agente, area, regione, ecc), la gestione consente di effettuare analisi più elaborate e altamente personalizzabili, grazie all'elevata parametrizzazione sia nei criteri di estrazione che nell'applicazione dei filtri. L'analisi multidimensionale costituisce lo strumento principale per una indagine in tempo reale sui dati statistici con il massimo grado di flessibilità. Il sistema di analisi prevede la creazione di un cubo multidimensionale dei dati successivamente analizzabile attraverso Excel o strumenti di B.I.

Interrogazione Vendite

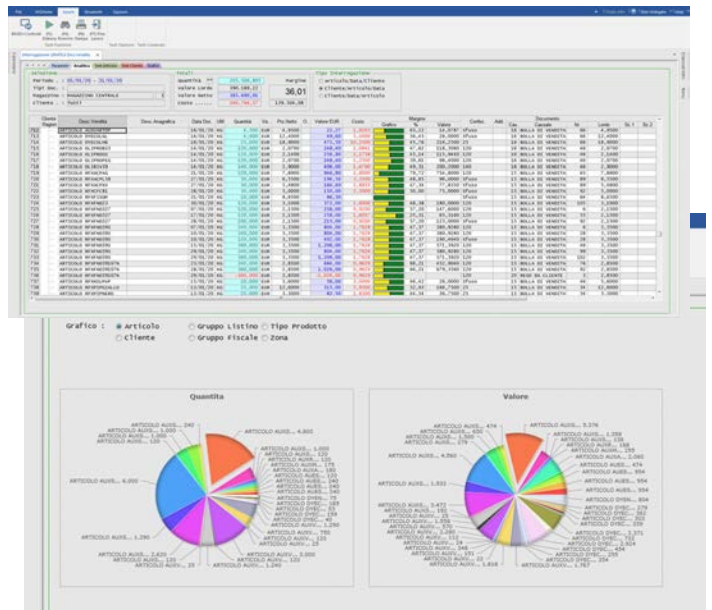

Cl.	Articolo	Desc. Vendita	Qta Minima	Confez.	Note	Val.	Prezzo	LM	Add. Sblo.	Blocco	Scoti	VALENTA
300	ARTICOLO RFPP1PBA					EUR	4,000	KG				12/10/20
300	ARTICOLO RFPP1PKE					EUR	3,900	KG				29/06/20
300	ARTICOLO RFPP1POGE					EUR	9,500	KG				12/10/20
301	ARTICOLO RFPP1PPIE					EUR	12,700	KG				16/02/21
301	ARTICOLO RFPP1PWH					EUR	5,100	KG				19/04/21
301	ARTICOLO RFPP1PWHC					EUR	5,750	KG				19/04/21
301	ARTICOLO OL15M042	ARTICOLO AA 98 CC				EUR	2,950	KG				02/02/21
301	ARTICOLO OL15M042	ARTICOLO AA 98 CC	9,500			EUR	1,900	KG				01/11/18
301	ARTICOLO OL15M177					EUR	1,780	KG				26/09/17
301	ARTICOLO OL15M177		1,000			EUR	1,740	KG		10,00	5,00	26/09/17
301	ARTICOLO OL15M688					EUR	1,830	KG				26/09/17
301	ARTICOLO OL15M688		1,000			EUR	1,790	KG				26/09/17
302	ARTICOLO OL15M808	ARTICOLO 123H56				EUR	1,980	KG				01/07/18
302	ARTICOLO OL15M808	ARTICOLO 123H56	1,000			EUR	1,840	KG				01/07/18
302	ARTICOLO 123H56					EUR	1,830	KG				02/07/18



02 AREA ACQUISTI

L'AREA ACQUISTI è dedicata a tutte le operazioni inerenti l'entrata in Azienda dei singoli prodotti. L'assegnazione di un Lotto di Acquisto e delle diverse Ubicazioni. Il controllo dei DDT e la relativa contabilizzazione delle Fatture dei Fornitori.

GENERALITÀ

- Multi Deposito
- Lotti, Ubicazione Articoli e Rintracciabilità
- Controllo DDT e registrazione Contabile delle Fatture
- Analisi ABC e valorizzazione articoli alla data

ANAGRAFICA ARTICOLI

Oltre alla normale descrizione è possibile gestire ulteriori note esplicative, e una o più, traduzioni in lingua straniera, riportate in fase di stampa dei documenti. Viene riconosciuto automaticamente ed eventualmente riportato il Lotto assegnato dal Fornitore e stampare le Etichette in tutte le sue possibili rappresentazioni direttamente in fase di carico documento. Si possono pre-impostare tutti i parametri contabili e gestionali dell'articolo (codice IVA, dati di contropartita, unità di misura, ecc.) e prevedere diversi tipi di aggregazione statistica.

Modulo Ordine a Fornitore

ORDINE/ORDER		CONDIZIONE DELIVERY	PAG.					
		22/04/21	1					
NUMERO NUMBER	DATA DATE	PAGAMENTO PAYMENT						
178	18/03/21	BONIFICO BANCARIO DF 120 GG						
BANCA D'APPROVVIGIOR BANK		VALUTA CURRENCY						
		EUR						
ARTICOLO PRODUCT	DESCRIZIONE DESCRIPTION	UNIT UNIT	COLLEZIONE/COMBINAZIONE PACKAGE/SET	TOT. QUANTITÀ QUANTITY	PREZZO PRICE	QUANTO DISCOUNT	AMMONTARE AMOUNT	UNITÀ UNIT
OLISM38	ARTICOLO OLISM38	KG	20 X 140	2800,000	1,350		3.780,00	K
SINSM588	ARTICOLO OLISM588	KG	20 X 140	2800,000	1,530		4.284,00	K
SINRS2001	ARTICOLO SINRS2001	KG	30 X 25	750,000	1,350		1.012,50	K
OLISM610	ARTICOLO OLISM610	KG	2 X 1000	2000,000	1,390		2.780,00	K
OLISM327	ARTICOLO OLISM327	KG	10 X 140	1400,000	1,520		2.128,00	K
SINSM2262	ARTICOLO SINSM2262	KG	560 X 25	14000,000	1,550		21.700,00	K

ORDINI FORNITORI

L'applicativo permette di gestire l'ordine dei prodotti chimici per fornitore, con l'invio automatico per e-mail dell'ordine stesso. All'arrivo dell'articolo richiesto l'ordine viene scaricato automaticamente ed a fine mese viene fatto il controllo della fattura del fornitore, tramite l'associazione dei DDT con il listino prezzi del fornitore. Successivamente si ha la contabilizzazione della fattura in automatico. Lo scarico delle Fatture Elettroniche dei Fornitori avviene tramite il software applicativo FATEL (piattaforma ZUCCHETTI). La registrazione avviene tramite associazione Partita Iva della nostra Anagrafica Fornitori e piano dei conti impostato. Tutti i dati fiscali vengono reperiti automaticamente.

FILE WGHOME AZIONI STRUMENTI OPZIONI

Enter (F2) (F4) (F5) Aggiorna (D) Scelta Tasti Funzione Tasti Opzione Tasti Comando

Gestione Listini Vendita Ottenimento fatture di acquisto da FATEL Ricerca documenti

Filtri di selezione

Periodo : 1/01/21 - 99/99/99
 Tipo documento : ordine DDT
 Nr. Reg. :
 Fornitore causale :
 Articolo :

Aggiorna Visualizz.

Causale	Nr. Registrazione	Data	Numero	Opz	Sta.	Fornitore	Rag sociale	Fatturato da	Indirizzo	Stato	Rif. Fornitore	Data
1	110 BOLLA DI ACQUISTO	16/04/21	280			TELLERINI INDUSTRIALE S.R.L.	TELLERINI INDUSTRIALE S.R.L.	VIA BONAZZI, 36			535	15/04/21
3		15/04/21	279			ZSCHIMMER & SCHWARZ ITALIANA S.P.A.	ZSCHIMMER & SCHWARZ ITALIANA S.P.A.	VIA ANGELO ARIOTTO 1/C			3303	14/04/21
4		15/04/21	278			CHEMIPAL SRL	CHEMIPAL SRL	VIA DELLA TECNICA, 45/47			1599	14/04/21
5		15/04/21	277			TOSCOLAPI SRL	TOSCOLAPI SRL	PIAZZA RITA LEVI MONTALCINI, 2			69468	15/04/21
6		15/04/21	276			CASA BIANCA SRL	CASA BIANCA SRL	VIA PISTOIESE, 12			24	14/04/21
7		15/04/21	275			ERCA ADVANCED POLYMER SOLUTIONS SR	ERCA ADVANCED POLYMER SOLUTIONS SR	VIA PADERGNONE 5/7			Da Contabilizzare	
8		14/04/21	274			RENNER ITALIA S.P.A.	RENNER ITALIA S.P.A.	VIA RONCHI INFERIORE, 34			988	14/04/21
9		14/04/21	273			RENNER ITALIA S.P.A.	RENNER ITALIA S.P.A.	VIA RONCHI INFERIORE, 34			985	14/04/21
10		14/04/21	272			CHIMONT INTERNATIONAL SPA	CHIMONT INTERNATIONAL SPA	VIA BARSANTI, 32			505	14/04/21
11		14/04/21	271			CODYECO S.P.A.	CODYECO S.P.A.	VICOLO DEL GRANO, 8			778	13/04/21
12		14/04/21	270			CODYECO S.P.A.	CODYECO S.P.A.	VICOLO DEL GRANO, 8			732	13/04/21
13		13/04/21	268			GIOVANNI BOZZETTO SPA	GIOVANNI BOZZETTO SPA	VIA MONTEGRAPPA 7			103029	12/04/21
14		13/04/21	267			CODYECO S.P.A.	CODYECO S.P.A.	VICOLO DEL GRANO, 8			472	12/04/21
15		12/04/21	266			TOSCANA SOLVENTI SAS	TOSCANA SOLVENTI SAS	VIA LIVORNESE EST, 39			501	09/04/21

Gestione e Stampa Etichette

Immissione Dati Etichetta : Frasi H/S , Contiene , Nr ONU, Simboli GHS

Stampa su varie tipologie di stampanti (CAB, TOSHIBA, ...)

Collegamento ad altri Programmi (EPY, GEOWIN , ...)

File WGHome Azioni Strumenti Opzioni

Enter (F2) (F4) Azioni Strumenti Opzioni
Ritorno Ricerca Scelta Duplica Cancella
Tasti Funzione Tasti Opzione Tasti Comando

Gestione Etichette CLP (VISUALIZZAZIONE) x

Filtro

Simboli

Opz	Articolo Descrizione	C..	Lingua Descrizione	Nr.ONU	Simboli GHS									
					1	2	3	4	5	6	7	8	9	
1	ACIDO SOLFORICO 94-96%-66BÈ									⚠				
2	ACIDO LATTICO 80% IND.									⚠				
3	ACIDO FORMICO PURO 83/85%									⚠				
4	ACIDO FORMICO IND.70/72%									⚠				
5	ACIDO FORMICO IND.70/72%			3412						⚠		!		
6	ACIDO ACETICO 80% PESO				⚠	⚠	⚠			⚠				
7	ACIDO ACETICO 80% TECNICO			2790						⚠				
8	ACIDO CLORIDRICO 20/21 BE'			1789						⚠		!		
9	ACIDO CLORIDRICO 9%									⚠		!		
10	ACIDO ACETICO									⚠			⚠	
11	ACIDO LATTICO 80% ALIM.									⚠				
12	ACIDO PERACETICO						⚠			⚠				
13	ACIDO OSSALICO									⚠		!		

Gestione Etichette CLP MODIFICA x

Articolo

Desc. Prodotto ACIDO OSSALICO Lingua ITALIANO

Desc. ETICHETTA ACIDO OSSALICO Lingua Sost. Frasi H/P (ITALIANO)

Simboli GHS

Frasi (H)

Frasi (P)

Frasi EUH

Contiene

Nr.ONU :
Nota . : MADE IN E.E.C.
Nr.UFI :



03 AREA MAGAZZINO E PRODUZIONE

La gestione informatizzata della produzione raggruppa tutte le principali funzionalità per la gestione dell'inserimento degli ordini di produzione e tutto il successivo stato di avanzamento fasi fino al carico del prodotto finito in magazzino. Sostanzialmente implementa tutte le fasi operative del processo produttivo fino alla consuntivazione delle informazioni. Seguendo passo per passo il processo di lavorazione tramite la registrazione dell'avanzamento fasi, si ottiene la situazione a quantità e valore dei magazzini. Tramite apposite interrogazioni si possono fornire tutte le informazioni necessarie per poter ottimizzare le risorse e quindi apportare gli opportuni correttivi al ciclo di lavorazione. Tutto questo nell'ottica SUED di fornire un valido aiuto ad ogni azienda che si ritiene al passo con i tempi e pronta a vincere tutte le sfide che il mercato prospetta.

GENERALITÀ

- Ordini di Produzione interna
- Ordini di Lavorazione esterna c/o terzi
- Rientro Produzione
- Analisi costi

ORDINATO

All'interno della gestione sono fondamentali le informazioni riguardanti gli ordini dei clienti cui è destinata la merce in produzione. L'inserimento di tali ordini permette la "tracciabilità" dell'ordine stesso in tutti i suoi passaggi, avendo così la possibilità di rispondere al cliente sulla situazione dei propri ordini e relative consegne.

GESTIONE COSTI

Una volta che il lotto di produzione è giunto nel magazzino spedizioni, possono essere messi in atto tutti quei meccanismi di riscontro del lavoro effettuato:

Calcolo del costo del prodotto finito, ottenuto da tutte le informazioni attribuite, come descritte in precedenza.

Tramite il confronto del costo preventivo dell'articolo con i costi effettivi è possibile verificare eventuali scostamenti avuti durante la lavorazione.

RICETTE CHIMICHE

Tramite una apposita procedura è possibile gestire la ricetta da utilizzare in Produzione. Valorizzarla al costo ATTUALE o PREVISIONALE (in base a Listini PREVISIONALI). Analizzare l'impegnato dei prodotti ed il relativo fabbisogno giornaliero.

MAGAZZINO FISCALE DEPOSITI

L'applicativo gestisce sia magazzini fiscali sia depositi e non vi è alcun limite nella loro definizione. I depositi possono essere semplici suddivisioni logiche, unità distaccate oppure depositi di lavorazione e non rappresentano un'entità fiscale; i magazzini invece sono vere e proprie locazioni fiscali.

MARGINALITÀ

La marginalità del prodotto finito si ottiene tramite l'associazione del Lotto al documento di vendita, che evidenzia il guadagno ottenuto.

Tutto questo si verifica in tempo reale direttamente sul documento di vendita o sul Lotto di Produzione. In qualsiasi momento è possibile avere una situazione dei magazzini interessati al ciclo di lavorazione, permettendo all'azienda di avere i dati per effettuare bilanci in tempo reale.

Pannello Controllo Giacenze.

Elenco Prodotti con relativi Saldi di Magazzino ; Estrazione Prodotti Sotto Scorta ; Ordine a Fornitore e Ordine di Produzione ; Navigabilità Completa.

Valorizzazione Ricette

Dettaglio Componenti Ricetta con relativi Costi Attuali e Previsionali.

Storico Produzioni con Costo Effettivo, Listini di Vendita, Listini Fornitore e Storico Acquisti.



MODULI AGGIUNTIVI

SPECIFICHE DI FORNITURA

La gestione consente all'Azienda di mettere a disposizione tutte le caratteristiche, il contenuto delle Schede di Sicurezza, e le altre informazioni necessarie, dei prodotti utilizzati nelle varie Produzioni e quindi dei prodotti chimici che ha in assortimento.

ETICHETTE

E' possibile, inserendo le opportune frasi di rischio e sicurezza, fare un collegamento agli articoli di magazzino, in modo da stampare su apposite stampanti a trasferimento termico, etichette di vario tipo e forma con gli opportuni simboli di pericolosità.

RICETTE CONCERTIA UMIDO E RIFINIZIONE

Per la gestione aggiuntiva di un archivio dedicato alla lavorazione delle pelli, per la creazione di ricette personalizzate e lo studio di nuovi e specifici prodotti necessari per l'ottimizzazione del prodotto finale.

COV e SCHEDE di SICUREZZA

Trattasi di due gestioni che permettono di gestire il database dei prodotti utilizzati contenenti solventi (COV) oppure di consultare i dati delle Schede di sicurezza (frasi rischio e prudenza, codici CAS o CE, caratteristiche prodotto ecc.) per poter analizzare in tempo reale l'esistenza di prodotti pericolosi o SVHC.

MRSL

Gestiamo un Database con un elenco di sostanze vietate all'uso durante i processi produttivi. L'Azienda passa ad un livello più elevato, che riflette una maggiore sicurezza che il prodotto chimico soddisfi i requisiti richiesti, e quindi una minore probabilità che contenga sostanze pericolose.

QLICK (BUSINESS INTELLIGENCE)

E' una piattaforma per l'analisi dei dati. Con Qlik è possibile analizzare i dati ed effettuare rilevazioni dati per proprio conto. È quindi possibile condividere conoscenze e analizzare i dati in gruppi e tra più organizzazioni. Consente di porre domande e trovare risposte oltre che seguire i propri percorsi personali per giungere alle proprie conclusioni.

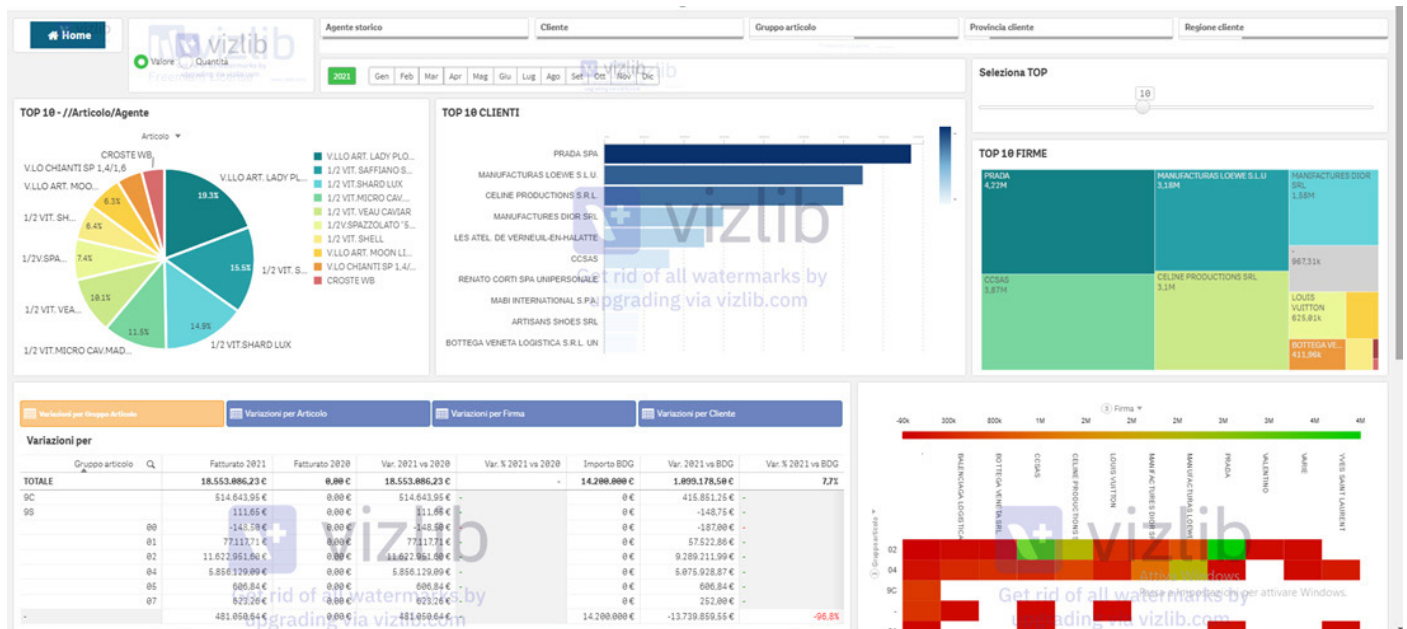



INDUSTRIA 4.0

Collegamento macchinari

Interfacciamento e scambio dati tra gestionale SUED TANNERY E Tintometri, Bottali, Misuratrici, Pese e/0 Bilance e altro, secondo il Piano Nazionale INDUSTRIA 4.0 . Si tratta di una opportunità importante per ogni azienda che vuole crescere e rinnovare il proprio parco macchine.

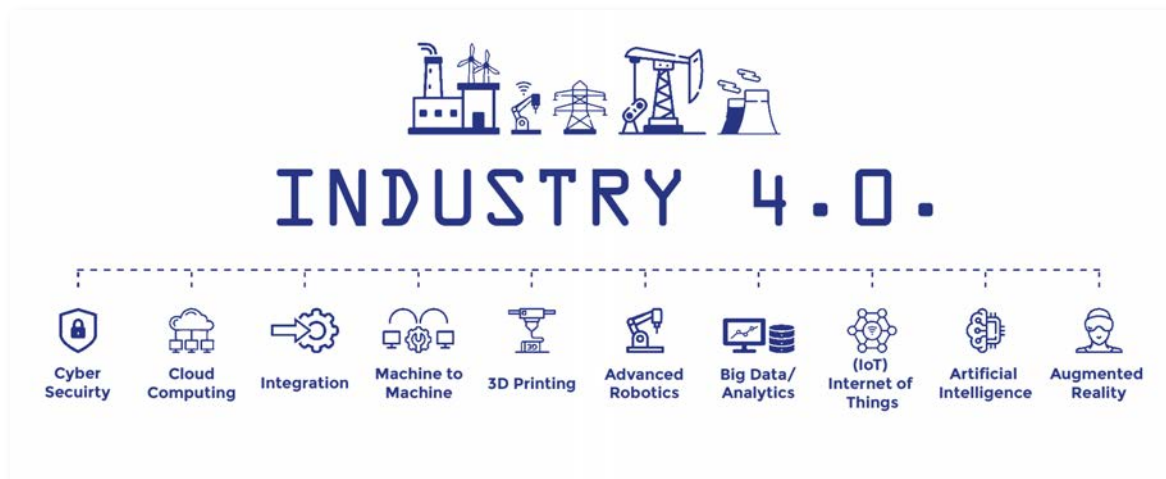

INCENTIVI E AGEVOLAZIONI DELL'INDUSTRIA 4.0 (oggi Transizione 4.0)

- Credito d'imposta per investimenti in beni strumentali
- Credito d'imposta ricerca, sviluppo, innovazione e design (50% su spese incrementali)
- Credito d'imposta formazione 4.0

PIANO INDUSTRIA 4.0

- Iper e Super Ammortamento
- Nuova Sabatini
- Patent Box (tassazione agevolata sui redditi derivanti dall'utilizzo di beni immateriali)
- Startup e PMI innovative
- Fondo di Garanzia (concessione di una garanzia pubblica, fino a un massimo dell'80% del finanziamento)
- Digital Hub e Competence Center





ATTIVI DA 50 ANNI



- INFORMATICA
- SERVIZI IN CLOUD
- SERVIZI WEB
- HARDWARE